

JORNADAS DE ENFERMAGEM À PESSOA EM SITUAÇÃO CRÍTICA

27 DE SETEMBRO DE 2019

“GOLDEN-HOURS”

PROGRAMA

8:30 Abertura do Secretariado

9:00 - Sessão de Abertura

Maria Clárisse Louro - Diretora ESSLei

Maria dos Anjos Dixe - Coordenadora do MEPSC

Patrícia Lopes: Estudante MEPSC

9:30 -Via Verde do Trauma

Moderador: Fábio Martins - Estudante MEPSC

Filipe Órfão - Enfermeiro, Hospital de Santa Maria

A definir - Médico

10:30-Via Verde Coronária

Moderador: Mónica Silva - Estudante MEPSC

Vítor Barata - Enfermeiro, Centro Hospitalar de Leiria

James Milner- Médico, Centro Hospitalar e Universitário de Coimbra

11:30-Intervalo para Café

12:00-Via Verde Sépsis

Moderador: Catarina Madeira - Estudante MEPSC

Ricardo Ferreira - Enfermeiro, Centro Hospitalar do Médio Tejo

Tiago Pereira - Médico, Centro Hospitalar do Médio Tejo

13:00-Intervalo para Almoço

14:30-Via Verde do AVC

Moderador: Fábio Antunes - Estudante MEPSC

Gonçalo Vieira Vital - Enfermeiro, Hospital Distrital de Santarém

Fernando Mota Tavares - Médico, APAVC e Centro Hospitalar de Leiria

15:30 - Circuito do doente crítico

Moderador: Maria João Cabreirinha - Estudante MEPSC

Rita Ramos - Enfermeira, Hospital de Vila Franca de Xira

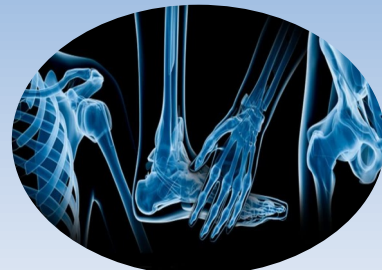

Via Verde Trauma

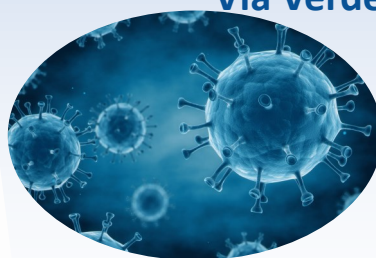

Via Verde Sépsis



Via Verde AVC

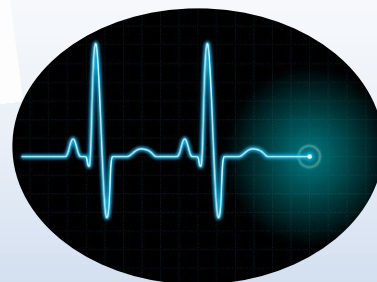

Via Verde Coronária



Circuito do Doente Crítico

Auditório da Escola Superior de Saúde - Politécnico de Leiria

Comissão Científico-Organizadora

Comissão Científico-Pedagógica do Mestrado de Enfermagem à Pessoa em Situação Crítica
Estudantes da 7ª Edição do Mestrado de Enfermagem em Pessoa em Situação Crítica