Oferta Limi

Obtenha ainda hoje
Simule já

Securitas Direct



Oferta Limitada 200€

Obtenha ainda hoje a proteção que precisa para a sua Casa
Securitas Direct

Tavirense Iris Silva e Paulo Almeida, de Caldas da Rainha, recebem Prémio Carreira Alumni da Universidade do Algarve

Prémio visa homenagear e distinguir, anualmente, um graduado pela UAlg, que no decorrer da sua carreira apresente comprovada relevância no desenvolvimento da sociedade ou no reconhecimento da qualidade de ensino da Instituição



#liberdadeparainformar

SITE PROVISÓRIO

[Menu](#)

SOCIEDADE ∨ ECONOMIA ∨ SAÚDE POLÍTICA ∨ CULTURA ∨ DESPORTO OPINIÃO

EUROPE DIRECT ALGARVE EDIÇÃO PAPEL ∨ CONTACTOS

[Menu](#)

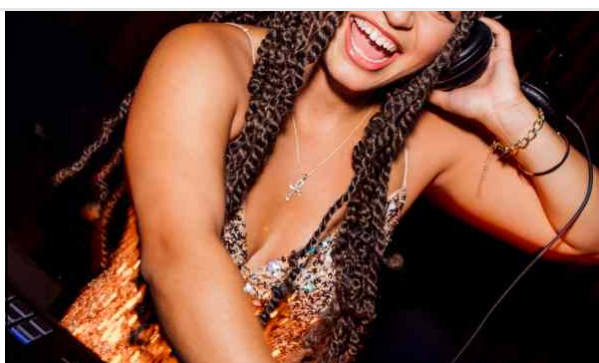

SEJA
OUSAD
SEJA
OUSAD
SEJA



A Universidade do Algarve promoveu pelo sétimo ano consecutivo o Prémio Carreira *Alumni*. Nesta edição, os premiados são Iris Silva e Paulo Almeida, que foram ser distinguidos numa cerimónia pública, no dia 3 de fevereiro, esta sexta-feira, no Anfiteatro Teresa Gamito (edifício 1), no *Campus* de Gambelas.

O Prémio Carreira *Alumni* visa homenagear e distinguir, anualmente, um graduado pela UAlg, que no decorrer da sua carreira apresenta comprovada relevância no desenvolvimento da sociedade ou no reconhecimento da qualidade de ensino da Instituição.

São elegíveis todos os diplomados pela UAlg, com os graus de licenciatura, mestrado ou doutoramento, com conclusão da primeira formação há 10 ou mais anos, que não tenham vínculo contratual com a Universidade.



Fotos D.R.

✓ **O conhecimento que adquiriu em Biomedicina na**

Natural de Tavira, **Iris Silva** concluiu a licenciatura em Ciências Biomédicas em 2009, na UAlg, onde também realizou o mestrado e doutoramento, ambos em Ciências Biomédicas. O doutoramento foi realizado numa colaboração com o Centro Hospitalar Universitário de Laval, no Québec.

Sublinha que “a decisão de continuar o seu percurso académico na UAlg, se prendeu fortemente, com o reconhecimento de existirem na Academia as condições ideais para o seu caminho como investigadora”.

Considera que o conhecimento que adquiriu em Biomedicina na UAlg foi determinante para o seu trabalho como investigadora no centro de investigação BioISI, na Faculdade de Ciência da Universidade de Lisboa, na área da medicina personalizada na Fibrose Quística. Trabalha numa relação muito próxima com os maiores hospitais do país, contribuindo para a previsão da melhoria clínica personalizada e análise de qual a terapia mais eficaz e indicada – para cada doente.

Nos últimos anos estabeleceu várias colaborações internacionais, nomeadamente com médicos da República Checa e Brasil, e grupos de investigação na Holanda e Alemanha, o que lhe permitiu participar num projeto europeu financiado pelo H2020.

Para além de outros prémios e reconhecimentos de excelência, foi distinguida duas vezes (2019 e 2021), pelo prestigiado prémio “Young Investigator Award”, atribuído anualmente pela ECFS – European Cystic Fibrosis Society a jovens investigadores (<35 anos) que se distinguem pela qualidade dos seus trabalhos na área da Fibrose Quística.



Realizou provas de agregação em Turismo na Faculdade de Economia da UAlg

Natural de Caldas da Rainha, **Paulo Almeida** terminou a licenciatura em Gestão Hoteleira da Escola Superior de Gestão, Hotelaria e Turismo, em 1999. Iniciou a sua atividade em 2000 como formador e em 2001 como docente do Ensino Superior.

Recentemente, realizou as suas provas de agregação em Turismo, na Faculdade de Economia da UAlg. É professor coordenador com agregação no Politécnico de Leiria, na Escola Superior de Turismo e Tecnologia do Mar, tendo exercido o cargo de diretor desta Escola, entre janeiro de 2014 a janeiro de 2022, antecedido por um período enquanto Subdiretor, entre de janeiro de 2010 a janeiro de 2014.

Paulo Almeida foi ainda coordenador executivo da RIPTUR – Rede de
✓ Instituições Públicas do Ensino Superior Politécnico com cursos de

Innovation, representando o Politécnico de Leiria, de agosto de 2021 a outubro de 2022.

Foi membro do Conselho Estratégico para o Desenvolvimento intermunicipal, da OESTECim – Comunidade Intermunicipal do Oeste, em representação do PLeiria, desde 22 de abril de 2016. Presentemente, é o diretor nacional do CiTUR, “tendo como grande objetivo a consolidação deste Centro de Investigação, promovendo mais investigação em turismo, mais publicações e projetos internacionais, e mais partilha de conhecimento com a sociedade fomentando a inovação e a sustentabilidade”.

Em setembro de 2022, recebeu o Prémio Melhor Carreira de Docente no Ensino Superior, pelo Fórum Turismo, Hospitality Education Awards.



Oferta limitada à compra dos modelos Samsung Galaxy Z Flip 4 de 128GB e Samsung Galaxy Z Fold 4 de 256GB. Limitada ao stock existente. Condições em vodafone.pt



Oferta acessório

Samsung Galaxy Z Fold 4
512 GB 256 GB

Saiba mais

Oferta limitada à compra dos modelos Samsung Galaxy Z Flip 4 de 128GB e Samsung Galaxy Z Fold 4 de 256GB. Limitada ao stock existente. Condições em vodafone.pt

PUBLICIDADE

Pesquisar ...

ÚLTIMAS

Tavira ilumina-se de azul para assinalar o Dia Internacional da Síndrome de Angelman

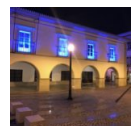

Volta ao Algarve: 'Crono' de Lagoa substituiu o Malhão como palco de todas as decisões



Volta ao Algarve: Conheça as equipas e as etapas



A JAPblue agora é Carby e marca o início de uma nova era para o concessionário Volkswagen



OPINIÃO

Toma mais de cinco medicamentos de forma permanente? Há um serviço de ajuda para si | Por Mário Beja Santos



O essencial sobre a azia e a doença do refluxo gastroesofágico | Por Mário Beja Santos



Leitura da Semana: Perder o Paraíso, de Lucy Jones | Por Paulo Serra

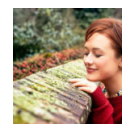

EUROPE DIRECT ALGARVE

Taxas Euribor a seis meses batem novo recorde, renovaram a um máximo de 14 anos



Sentimento económico recupera em janeiro na UE e na zona euro



Programa de financiamento CERV – Cidadãos, Igualdade, Direitos e Valores pelo comissário Reynders [vídeo]





E ainda a Opinião

TRIBUNA PARLAMENTAR

O simulacro de uma nova divisão administrativa (NUTS): Interesse Nacional ou do Partido Socialista?

Por Luís Gomes P2

Um ano de Bom Governo

Por Luís Graça P2

Percepções... e realidades

Ética e Política

Taxas e taxinhas chegam ao turismo algarvio

Por Mendes Bota P11

ANÁLISE e Perspectivas Turísticas

A Vinha, o Vinho e o Turismo

"O vinho torna a vida mais fácil e suportável, com menos tensões e mais tolerância"
- Benjamin Franklin

Por Elidérico Viegas P11

Em destaque

Maternidade de Portimão passa a funcionar condicionada

Aos fins de semana a maternidade do hospital de Portimão vai funcionar com condicionamentos até finais de março. P3

Albufeira Race Nature bate record

Um dos pontos altos do evento foi a participação do piloto de Moto GP, Miguel Oliveira, que fez dupla com Miguel Praia. P5

Algarve quer reduzir abandono precoce da educação

O Algarve tem uma taxa de abandono precoce de educação e formação de mais de 20%, enquanto a média nacional está nos 5,9%. P7

Open Internacional de Ténis atrai centenas de adeptos da modalidade

Todos os campos onde vão decorrer os jogos foram alvo de renovação do piso e da melhoria das infraestruturas. P4

Diocese do Algarve estima levar apenas 1.000 peregrinos à Jornada Mundial da Juventude

O responsável do Comité Organizador Diocesano algarvio reconhece que o número de participantes da diocese algarvia "pode ser pouco representativo da juventude que existe no Algarve", porque os 1.000 peregrinos previstos representam "01% a 02% dos "cerca de 80.000 jovens dos 14 aos 30 anos" que há na região. P3

RANKING: ACIDENTES RODOVIÁRIOS

Algarve é região onde há maior probabilidade de ser uma vítima

No distrito de Faro, o número de vítimas provocadas por acidentes rodoviários a cada 100 mil habitantes é o mais alto do país e fica em 434, de

acordo com um estudo apresentado recentemente pela HelloSafe Portugal, que analisou os dados da ANSR de sinistralidade rodoviária em Portugal.

No distrito algarvio, por exemplo, uma pessoa tem 40% mais chances de ser uma vítima de um acidente rodoviário do que no distrito da Guarda. P12 a 15

Vem aí a 7ª Mostra Silves Capital da Laranja

P8 a 10



LUÍS DE MENEZES

Fábrica Júdice Fialho de Ferragudo, Lagoa CS22 e 23

JORGE QUEIROZ

Língua Portuguesa, antigos e novos caminhos? CS23

PAULO LARCHER

O ALGARVE DE COSTA-A-COSTA: Ouro sobre Azul na Igreja de São Lourenço de Almancil CS18

SAÚL NEVES DE JESUS

Como tem evoluído a abordagem da figura humana nas artes visuais? CS16

MARIA JOÃO NEVES

A Purga CS17

PAULO SERRA

Portugal, uma retrospectiva: 2022-1910 com direcção de Rui Tavares CS20 e 21

O Segundo Coração de Bruno Vieira Amaral

MAURO RODRIGUES

A inteligência artificial promete destabilizar o mundo da fotografia e da arte? CS19

Há um novo POSTAL do ALGARVE nas bancas com o Expresso

PUBLICIDADE



PUBLICIDADE



PUBLICIDADE

PUBLICIDADE



