

# 08

EDIÇÃO  
13 ABRIL 2023

# inforMAR#8

SEMANA 16

## NESTA EDIÇÃO

*Mestrados com Candidaturas abertas até 21 de abril*

*Docentes em Erasmus na Irlanda*

*Turismo Matemático leva estudantes e docentes a Londres*

## SAVE THE DATE

10 maio, 10h00 - Auditório ESTM (Peniche) - Politécnico de Leiria  
**Apresentação do "Prémio Inovação Expo Fish Portugal"**  
DOCAPESCA SA

**PRÉMIO INOVAÇÃO**  
EXPO FISH PORTUGAL

**INOVAÇÃO E INVESTIGAÇÃO**  
LIGADAS AO SETOR ALIMENTAR DO MAR

A Fase de Candidaturas decorre até ao dia **31 de outubro de 2023** em:  
[www.expofishportugal.com](http://www.expofishportugal.com)

Podem candidatar-se à atribuição do prémio todas as pessoas:

- INDIVÍDUAS
- ESTUDANTES, PROFESSORES E INVESTIGADORES DO ENSINO SUPERIOR
- PESSOAS COLETIVAS
- START-UPS
- CENTROS DE INVESTIGAÇÃO

PREMIOS:

- 1.º PRÉMIO 5.000€
- 2.º PRÉMIO 4.000€
- 3.º PRÉMIO 3.000€

Mais informações:

EXPO FISH PORTUGAL

INSTITUTO POLITÉCNICO DE LEIRIA DOCAPESCA ALIF

## WORLD SEAFOOD CONGRESS 2023

### 13TH INTERNATIONAL CONFERENCE ON MOLLUSCAN SHELLFISH SAFETY

*"Adding Value to Seafood in a Dynamic Environment"*

De 25 a 27 de setembro de 2023, a ESTM acolherá o **World Seafood Congress 2023**, em associação com a **13th International Conference on Molluscan Shellfish Safety**.

O WSC2023 irá explorar a forma de otimizar a contribuição da produção e distribuição da pesca e da aquicultura para o desenvolvimento sustentável, refletindo os interesses dos operadores, dos trabalhadores ao longo da cadeia de abastecimento e, de forma crucial, dos consumidores.

O congresso reunirá as empresas e as pessoas que trabalham no comércio global de produtos do mar e na sua cadeia de abastecimento. Considerará como otimizar as suas contribuições e como o sector se pode adaptar à dinâmica desafiante do ambiente físico, biológico, informativo e socioeconómico para assegurar que as empresas forneçam produtos e serviços seguros, sustentáveis e equitativos na segunda metade do século XXI.

Mais informação no website, [Aqui](#)

# MESTRADOS ESTM (PENICHE) - POLITÉCNICO DE LEIRIA



MESTRADOS  
MASTER'S DEGREES  
2023/2024

CANDIDATURAS ABERTAS  
APPLICATIONS ARE OPEN



Inscrições abertas até dia 21 de abril de 2023

Queres atualizar a tua formação e desenvolver competências em áreas específicas?  
Descobre os mestrados que temos para ti!

+[Informação](#) (clicar) [Candidaturas](#) (clicar)

## ÓRGÃOS ESTM

Conselho Técnico-Científico da  
Escola Superior de Turismo e  
Tecnologia do Mar -  
Politécnico de Leiria

Após a tomada de posse dos membros do Oitavo Conselho Técnico-Científico da Escola Superior de Turismo e Tecnologia do Mar - Politécnico de Leiria (ESTM - Politécnico de Leiria) que decorreu no passado dia 28 de março de 2023, realizou-se no dia 10 abril de 2023, pelas 10h00, a primeira reunião do órgão colegial de natureza técnico-científica da ESTM-Politécnico de Leiria, tendo como ponto único a **eleição do Presidente e do Secretário**.

Decorrente do referido ato, foi eleito como **Presidente do CTC-ESTM** o Professor **Luís Lima Santos** e como **Secretário do CTC-ESTM** a Professora **Ana Paula Costa**.



ESCOLA SUPERIOR  
DE TURISMO  
E TECNOLOGIA  
DO MAR

Campus 4 - Rua do Conhecimento n.º4  
2520-614 Peniche  
(PORTUGAL)

### OFERTA FORMATIVA CERTIFICADA A NÍVEL NACIONAL E INTERNACIONAL

Training offer certified at national and international levels

Turismo e Lazer — Gestão e Administração — Hotelaria e Restauração — Marketing e Publicidade  
Tourism and Leisure — Management and Administration — Hospitality and Catering — Marketing and Advertising

### MESTRADOS

MASTER'S PROGRAMMES

Turismo e Ambiente  
Tourism and Environment

Gestão e Direção Hoteleira  
Hotel Management

Marketing e Promoção Turística  
Marketing and Tourism Promotion

Gestão e Sustentabilidade no Turismo  
Sustainable Tourism Management



Video ESTM

[www.iplleiria.pt/estm](http://www.iplleiria.pt/estm)



ESCOLA SUPERIOR  
DE TURISMO  
E TECNOLOGIA  
DO MAR

Campus 4 - Rua do Conhecimento n.º4  
2520-614 Peniche  
(PORTUGAL)

### OFERTA FORMATIVA CERTIFICADA A NÍVEL NACIONAL E INTERNACIONAL

Training offer certified at national and international levels

Aquacultura e Pescas — Biotecnologia — Ciência e Tecnologia dos Alimentos — Tecnologias e Proteção do Ambiente  
Aquaculture and Fisheries — Biotechnology — Food Science and Technology Environmental Technologies and Protection

### MESTRADOS

MASTER'S PROGRAMMES

Aquacultura  
Aquaculture

Biotecnologia dos Recursos Marinhos  
Biotechnology of Marine Resources

Gestão da Qualidade e Segurança Alimentar  
Food Safety and Quality Management

Economia Azul e Circular  
Blue and Circular Economy



Video ESTM

[www.iplleiria.pt/estm](http://www.iplleiria.pt/estm)





# DOCENTES EM ERASMUS NA IRLANDA



**28 a 31 de março**

Entre os passados dias 28 e 31 de março 2023, os docentes Ana Sofia Viana e Júlio Coelho deslocaram-se em mobilidade ERASMUS à School of Business and Humanities – Dundalk Institute of Technology, Irlanda.

No âmbito da mobilidade, os docentes da ESTM (Peniche) – Politécnico de Leiria participaram na conferência “Cross Border Tourism Conference”, tendo igualmente assegurado 2 aulas dirigidas aos estudantes da referida instituição subordinadas aos temas: “The Importance of Tourism – Portugal in International Tourism (Profª Ana Sofia Viana)” e “The TALC Model (a new approach) (Profº Júlio Coelho)”. Para além da atividade académica, foram aprofundadas as relações entre as duas instituições tendo sido realizadas reuniões de trabalho com docentes do departamento de Turismo e Hotelaria e com a Reitora.



## ÓRGÃOS ESTM

*Conselho Pedagógico da Escola Superior de Turismo e Tecnologia do Mar – Politécnico de Leiria*

Após a tomada de posse dos membros do Oitavo Conselho Pedagógico da Escola Superior de Turismo e Tecnologia do Mar – Politécnico de Leiria (ESTM – Politécnico de Leiria), que decorreu no passado dia 28 de março de 2023, realizou-se no dia 12 abril de 2023, a primeira reunião do órgão colegial de natureza pedagógica da ESTM-Politécnico de Leiria, tendo como ponto único a eleição do Presidente e do Secretário.

Decorrente do referido ato, foi eleito como **Presidente do CP-ESTM** a Professora **Susana Bernardino** e como **Secretário do CP-ESTM** a Professora **Ana Luísa Pires**.

# TURISMO MATEMÁTICO LEVA ESTUDANTES A LONDRES



**17-21.03.2023**

**Turismo Matemático - criação de roteiros turísticos digitais em língua inglesa**

No âmbito do projeto Turismo Matemático - criação de roteiros turísticos digitais em língua inglesa, um projeto que tem por objetivo aliar a Matemática, as línguas e o digital, realizou-se, entre os dias 17 e 21 de março de 2023, uma viagem de estudo a Londres.

Se à primeira vista pode parecer que a Matemática não tem qualquer conexão com o Turismo, um olhar mais atento torna visíveis as múltiplas manifestações da Matemática no Património Cultural: impressa nos edifícios e obras de arte, na música, nas pedras do chão, e em tantas outras coisas, que todos os dias nos passam despercebidas.

Um grupo de estudantes da ESTM, acompanhados pelas docentes envolvidas neste projeto, Sónia Pais, Ana Elisa Sousa e Paula Cardoso, partiu à descoberta da Matemática no distinto património urbano da cidade de Londres.

Esta viagem tinha como objetivo desenhar/construir um roteiro matemático no qual possamos observar de perto pavimentos calcetados, azulejaria, vitrais e gradeamentos da cidade de Londres, nos seus edifícios históricos, praças, passeios e áreas pedonais, identificando os elementos (motivos, frisos e padrões) que merecem ser conhecidos e explorados por aqueles – habitantes e visitantes – que procuram experiências ricas de significado, descoberta e surpresa.

Para tal, utilizou-se uma aplicação (app) de telemóvel de acesso livre, permitindo assim que qualquer pessoa que se encontre de viagem pela cidade possa realizar o percurso. Todo o roteiro foi desenvolvido em inglês, de forma a que o mesmo seja acessível ao maior número possível de turistas que o pretendam realizar. Destacamos, neste projeto, a interdisciplinaridade entre áreas aparentemente tão distintas, como a Matemática, as línguas e as tecnologias digitais, o que permitiu não só mobilizar e cruzar competências de diversa ordem e diversos níveis cognitivos, como também imprimir um caráter de autenticidade a um processo de aprendizagem que vai muito além do contexto de sala de aula.

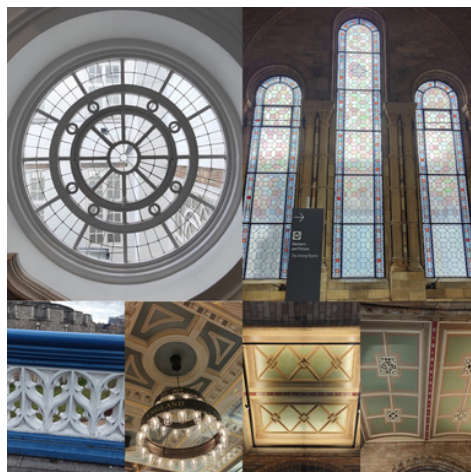
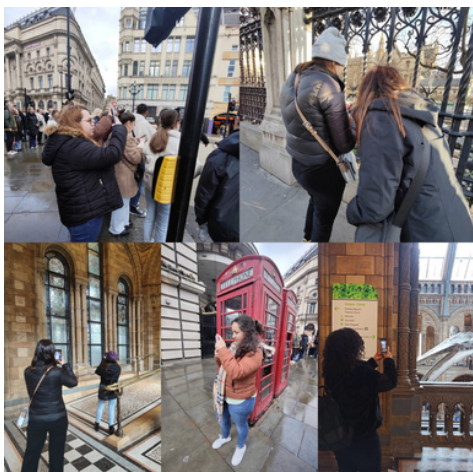



# BIBLIOTECA@C4\_ACESSO-ABERTO

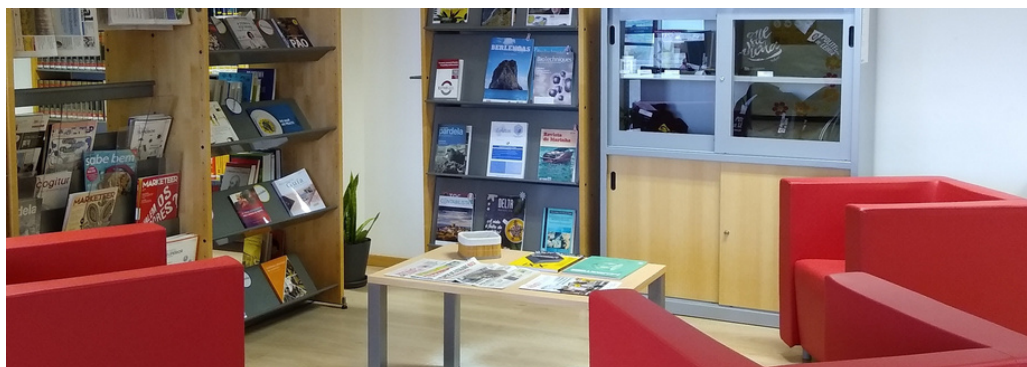

***biblioteca@c4\_acesso-aberto***  
***a rubrica da tua biblioteca***

Nesta semana a nossa equipa faz algumas sugestões de leitura.

A Ana Paula Alexandre sugere-nos a leitura de *O amor não cresce nas árvores* de Pedro Chagas Freitas.

É um livro refrescante pois podemos escolher o enredo ou o ponto de vista com que queremos conhecer a história. Oferece uma leitura interativa sem links da Internet! (Pois, os links não foram inventados pela Internet, já existiam, ela só permitiu um outro modus operandis!).

É uma leitura interessante a vários níveis. Recomenda-se!

A Susana Martiniano sugere-nos a leitura de *A arte da guerra* de Sun Tzu.

Um clássico que devia ser de leitura obrigatória pois é um guia para sabermos viver e conviver, um manual de sobrevivência, oferece uma manancial de estratégias e orientações práticas para lidar com uma série de situações do dia-a-dia.

Um livro a ter sempre à mão.

A Ilda Lopes sugere-nos a leitura de *As três vidas* de João Tordo.

Apesar de na sua apresentação se apresentar como história de amor, saga familiar e mistério policial, a verdade é que ao contrário da primeira sugestão, este apenas se lê de fio a pavio. João Tordo mantém-nos em suspense do início ao fim, e o interesse vai-se aguçando em vez de desvanecer. (Acontece com alguns enredos, não é? Mas não com este!).

Uma boa leitura!



# RESERVE ESTAS DATAS

[Clique AQUI para mais informações](#)



Sessão de Apresentação Prémio Inovação Expo Fish Portugal  
Auditório ESTM (Peniche) - Politécnico de Leiria  
10-05-2023



Aula Aberta | GRINNAQUA - "Green innovation strategies for animal health management: towards sustainable aquaculture"  
On-line, via zoom  
19-04-2023



Aula Aberta | Estatísticas Aplicadas ao Turismo  
Anfiteatro  
18-04-2023



Aula Aberta | Guias de Turismo: uma abordagem transversal  
Presencial na Sala de Aula e On-line.  
18-04-2023



Eco Talks - Um prato de Sustentabilidade: Pesca Sustentável  
Anfiteatro | 17 horas  
13-04-2023



Aula Aberta | Apoios à I&D e à Inovação Empresarial - Compete 2030  
Sala 6  
13-04-2023

## SABIA QUE...

*Inscrições Online: até 30 de abril*

**MAIORES DE 23 ANOS 2023  
(M23): POLITÉCNICO DE LEIRIA**

As Provas M23 destinam-se a todos os interessados que completaram 23 anos até ao 31 de dezembro (do ano que antecede a realização das provas) e não tiveram possibilidade de frequentar o Ensino Superior.

Esta é uma oportunidade única para te candidatares a um Curso Superior do Politécnico de Leiria!

+INFO:([clique aqui](#))